REGIONE PUGLIA-PROVINCIA DI BRINDISI

COMUNE DI CAROVIGNO

PIANO URBANISTICO GENERALE

analisi e previsioni strutturali e programmatiche — maggio 2012

elaborato

3g/n — Carta Idrogeologica Nord scala 1:10.000

progetto

prof. arch Pasquale Miano

arch. Fulvio Rizzo

arch. Luigi Collarolo

arch. Eugenio Cartosino

arch. Lucia Collero

arch. Giuseppe Ruzzo

Il Sindaco

Sig. Vittorio Zizza

Il RUP

arch. Vito Nicola Sacchi

S.I.P. Sviluppo Tecnologie Progettazioni società cooperativa - via Salvatore di Giacomo n. 12 - 20011 - Aurora (BA) - tel. 0161 2651 - mail per: sipcoop@gmail.com - mail info@sipcoop.it - p.iva 00800220120 - CCIAA - REA 000000 - ogni uso o prodotto esclusivo SIP avrà esclusiva - qualsiasi riproduzione di ufficio o versione scritta o fotografica sarà vietata

LEGENDA IDROGEOLOGICA

- A.P. - Aree ad Alta Pericolosità Idraulica
- M.P. - Aree a Media Pericolosità Idraulica
- B.P. - Aree a Bassa Pericolosità Idraulica
- Terreni impermeabili (terra rossa)
- Terreni permeabili per porosità (Calcarenite di Gravina, dune fossili tirreniane, sabbie e limi olocenici)
- Terreni permeabili per fratturazione e carsismo (Calcare di Altamura)
- Inghiottitoio
- A — — — Traccia della sezione idrogeologica
- 3 Pozzo e numero corrispondente
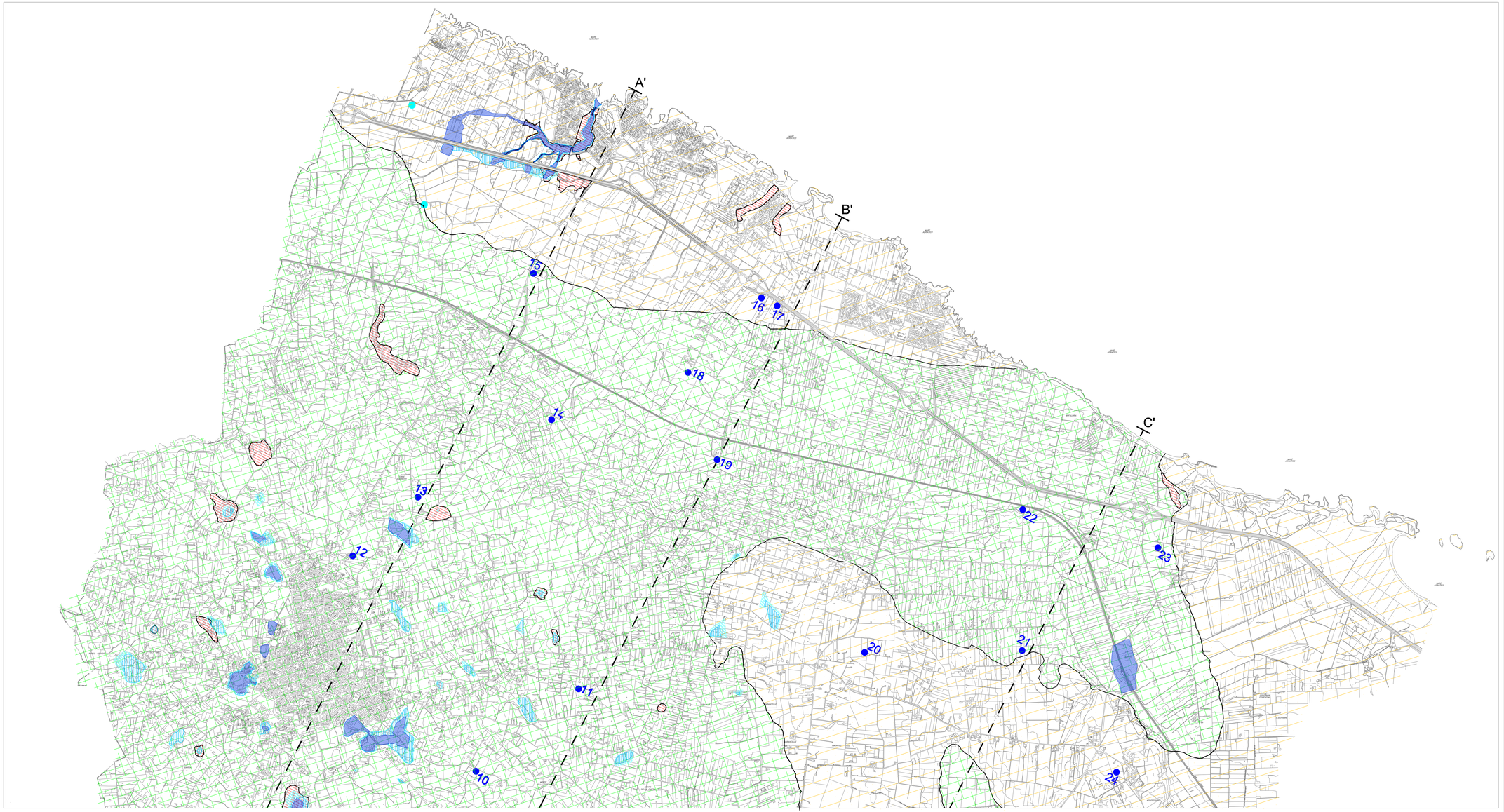
ELENCO DEI POZZI:
10 - Masseria Maresca
11 - Villa Arrighi
12 - Masseria Lama
13 - Lenzita
14 - Masseria Carmine
15 - Masseria Marinò
16 - Masseria Donnosanto (1)
17 - Masseria Donnosanto (2)
18 - Masseria Frascinari
19 - Masseria Acciano
20 - Masseria Coccolo
21 - Masseria Aspri
22 - Masseria Bufaloria
23 - Masseria Scianolecchia
24 - Serranova